厦航鹭享

厦门航空白鹭会员专属杂志

TOP LIFE

主办 _ 厦门航空营销委员会 / 厦门航空传媒科技有限公司

总第一百零五期 issue 105

2022 年 11 月号

ENJOY 乐享

“积”不可失 精彩“分”呈

TRAVEL 悦旅

新疆：从画中来，也从童话中来

TASTE 品味

10 月 30 日起，航班有这些变化

NEWS 新事

世界八强！厦航荣获 APEX2023 世界级航空公司大奖

厦门航空 XIAMENAIR

Enjoy 乐享

“积”不可失 精彩“分”呈

厦门航空XIAMENAIR | 河北航空 HEBEI AIRLINES | 江西航空 JIANGXI AIR

“积”不可失 精彩“分”呈

2022积分延期挑战

年底将至，是否担心积分到期？
白鹭俱乐部贴心推出**积分延期回馈**
完成**特定挑战**，积分再延一年！

活动时间

2022年10月27日-2022年12月26日

活动内容

报名活动成功后，完成**挑战**，即可获得2022年到期积分全部**延期至2023年12月31日**的权益！

还在犹豫什么呢？快来挑战吧~

温馨提示：如果您有白鹭积分将于**2022年12月31日**到期，您可以选择完成以上全部挑战获得积分延期权益，也可以选择于**12月31日**之前兑换机票、升舱、选座、预付费行李、贵宾休息室、积分商城礼品、机场美食等，尽快使用哦。

厦门航空 XIAMENAIR

2022年

金鸡百花电影节

于11月10日-12日在鹭岛-厦门举办

参与电影系列主题活动，领取白鹭电影 FAN（限量纪念卡），
赢取最高 10000 白鹭积分、电影票

扫码立即参加

厦门航空 XIAMENAIR

白鹭家庭账户全新升级

共同升级 共享积分 8大好礼

家庭账户
全新升级
带小小的你，
看大大的世界

岁月温柔，陪伴正好，诗和远方，从来不远

即日起，白鹭家庭账户全新升级
航段转赠，共同升级
积分共享，化零为整
八大权益，好礼共聚

带上家人，一起去看大大的世界吧

扫码立即开通

共同升级

定级航段可转赠

家庭成员每人每年可最多受赠
或赠出4个定级航段

共享积分

白鹭积分可共享

每个家庭成员每年向共享账户可最多转入2万积分
每个家庭共享账户每年最多可累计转入10万积分

家庭成员在使用积分兑换时，若个人账户积分不足，
可使用家庭积分共享账户中的积分补足差额进行支付。

共聚好礼

家庭账户成员享八大合作伙伴权益

北京嘉年华酒店	三亚费尔蒙酒店	亚朵酒店	同程旅游	KLOOK客路旅行	强生	厦航集团商城	京东京车会
餐饮消费享85折	免费参与康乐活动	3个月铂金体验会员	景点门票满减券	门票酒店玩乐折扣	强生商城100元优惠券	集团商城100元礼包	新人养车1000元礼包

焕新生活
STAY YOUNG
AND VIBRANT

厦门航空XIAMENAIR | 河北航空 HEBEI AIRLINES | 江西航空 JIANGXI AIR

一飞成双
再次来袭 ×2

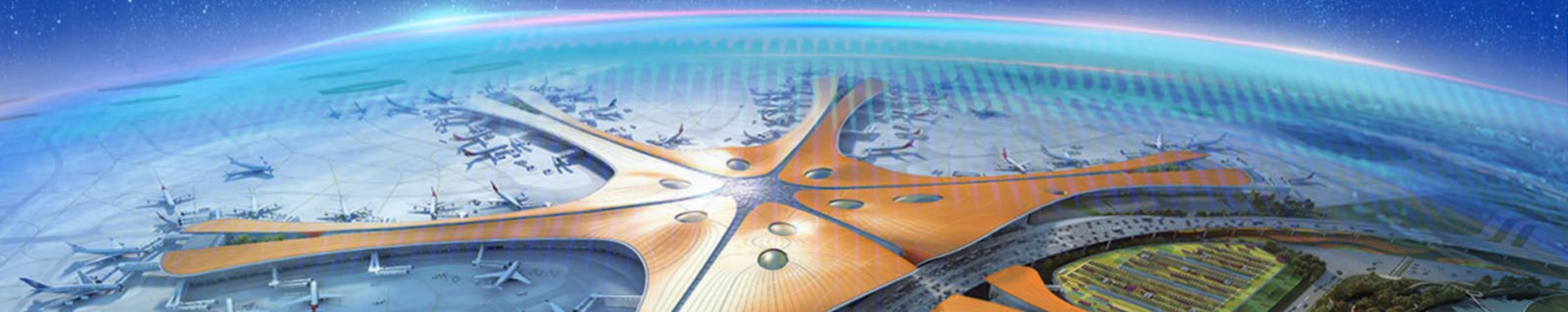

即日起至2022年12月31日，白鹭会员乘坐大兴航班，可享双倍航段及往返奖励！

一飞成双

活动期间乘坐厦航集团大兴机场境内进出港航班V舱及以上舱位，在正常累积定级航段基础上，

可**额外获赠一倍定级航段**！

往返奖励

活动期间在厦航自营渠道购买并乘坐厦航集团大兴机场境内进出港往返程航班，

往返程成行后**额外奖励500积分**！

温馨提示：

1. 厦航集团航班是指市场方和承运方均为厦门航空、河北航空、江西航空的航班。
   V舱及以上舱位含F/J/C/D/I/W/Y/H/B/M/L/K/N/Q/V舱。
2. 厦航自营渠道是指厦门航空APP、微信公众号、官网、M网站、小程序、95557购票渠道。
3. 一飞成双活动中奖励的额外定级航段将在乘机后3个工作日内累积至白鹭会员账户，可用于贵宾定保级，额外定级航段奖励不与其他营销活动重复赠送。
4. 往返奖励活动中的往返程需预订在一张客票上，奖励积分将在乘机后7个工作日内累积至白鹭会员账户，不可用于贵宾定保级，积分有效期截至2023年12月31日。

厦门航空 XIAMENAIR

联名卡积分极速包全新升级
最高加赠4000白鹭积分

11月1日起，联名卡积分极速包全新升级！

抢购联名卡积分极速包，

次月使用厦航联名卡刷卡消费，

即可在常规累积比例的基础上

额外加赠10%-15%的白鹭积分！

最高可**加赠4000白鹭积分**！

9.9元极速包

最高加赠1000白鹭积分

19.9元极速包

最高加赠2000白鹭积分

39.9元极速包

最高加赠4000白鹭积分

扫码抢购

扫码抢购

温馨提示

1、极速包生效时间：购买成功后的次月整月。例：11月下单购买，极速包生效时间为12月1日至12月31日。

2、积分极速包适用于您名下以下厦航联名卡：厦航中信联名卡、厦航兴业联名卡、厦航广发联名卡、厦航农行联名卡、厦航民生联名卡、厦航招商联名卡。

极速包积分=极速包生效期内您名下所有活动适用厦航联名卡计积分交易应得白鹭积分总和*10%/10%/15%。

3、极速包积分将于极速包生效时间结束后40天内录入您的白鹭会员账户，积分有效期为自录入之日起至次年的12月31日。

4、极速包积分不可用于定级或保级积分。

5、为避免入账数据延迟，建议刷卡时间避开月初及月末。

6、购买流程中所填写的姓名和手机号需与白鹭账户留存的信息一致，否则将无法匹配白鹭账户、赠送积分。

7、极速包不可叠加使用，若同一账户购买多款极速包产品，按加赠比例最高款产品进行加赠。

8、极速包产品一经售出，不可退货。

EGRET MILES

厦门航空XIAMENAIR | 河北航空 HEBEI AIRLINES | 江西航空 JIANGXI AIR

真情再延续 携手向未来

升级特惠 5折专享

活动期间白鹭会员专享**5折优惠**定保级标准，只要累积达到原标准的一半，即可成功定保级。超出5折优惠标准的定级积分和定级航段均可**溢出递延**至下一个保级周期。

贵宾级别	定级标准（连续12个月）		保级标准（贵宾有效期24个月）	
	定级积分（万）	定级航段	定级积分（万）	定级航段
黑钻卡	~~15~~ 7.5	~~90~~ 45	~~28~~ 14	~~180~~ 90
白金卡	~~10~~ 5	~~60~~ 30	~~18~~ 9	~~120~~ 60
金卡	~~6~~ 3	~~35~~ 17.5	~~11~~ 5.5	~~70~~ 35
银卡	~~4~~ 2	~~20~~ 10	~~7~~ 3.5	~~40~~ 20

备注：1.适用2022年3月1日至2023年2月28日期间发生的普卡会员升级及贵宾会员定保级，其他期间的会员定保级规则不变。

2.溢出递延关怀适用于贵宾24个月保级，不适用于贵宾定级。

延期无忧 轻松挑战

活动期间只要您在贵宾会籍到期日前12个月内达到以下标准，即可享受原贵宾会籍**顺延1年**。

贵宾级别	厦航集团V舱及以上次数
黑钻卡	12次
白金卡	10次
金卡	8次
银卡	6次

备注：1.保级挑战限未达到优惠保级标准的贵宾会员（不含体验类）在原级别进行挑战，活动时间内仅可参与一次。

2.厦航集团航班指市场方和承运方均为厦航、河北航、江西航的航班。适用舱位为F、A、J、C、D、I、W、Y、H、B、M、L、K、N、Q、V舱，不含积分奖励机票和团体票。

3.符合活动规则的贵宾会员级别有效期将在现有效期到期时自动判断进行延期。享受延期的贵宾会员将以延期后的到期日往前24个月为定保级周期，按届时的标准核定定保级。

保级有礼 惊喜等你

活动期间达到**8折优惠**保级标准的贵宾，可获得额外保级礼包。

贵宾级别	额外礼包
黑钻卡	4次升舱权益+8000白鹭积分
白金卡	2次升舱权益+6000白鹭积分
金卡	5000白鹭积分
银卡	2张自营贵宾休息室券

备注：1.额外保级礼包适用于贵宾24个月保级，不适用于贵宾定级。

2.白鹭积分不可用于定级或保级，积分有效期到第2年年底。

3.自营贵宾休息室指厦门、福州、泉州、杭州、天津、石家庄和南昌机场的厦航集团自营贵宾休息室。

4.升舱权益可由黑钻贵宾本人、白金贵宾本人或黑钻指定的获赠银卡会员使用。适用于航班日期在2023年12月31日（含）前，航班代号为MF/NS/RY且由厦航集团承运的国内航班经济舱Y舱或H舱。在航班起飞前24小时联系服务大使或致电 95557办理。

卓越黑钻 特别礼遇

活动期间达到原常规保级标准的白鹭黑钻贵宾，可获赠**专属保级甄选礼包和6次升舱权益。**

备注：1.黑钻贵宾特别礼遇不可与额外保级礼包同享，将在贵宾会员到期时自动判断进行赠送。

2.升舱权益使用规则与额外保级礼包一致。

扫码查看白鹭俱乐部真情延续计划

详情请咨询厦航购票服务热线 95557

白鹭新会员进阶奖励

飞6次 享银卡

飞2次，赠1000积分

飞4次，享贵宾休息室

飞6次，获白鹭银卡

白鹭新会员进阶奖励计划 助力快速成为贵宾会员

2022年入会的白鹭会员，在2022年12月31日前报名参加进阶奖励计划即可获赠30元机票优惠券礼包，完成进阶任务还可获赠奖励！

进阶一:双喜临门

3个月内乘坐2次厦航集团航班

即可获得额外 1000 积分

进阶二:四时充美

3个月内乘坐4次厦航集团航班

即可获得1张 贵宾休息室券

进阶三:六六大顺

3个月内乘坐6次（T舱以上）厦航集团航班

即可成为 白鹭银卡贵宾

进阶四:八方来财

6个月内乘坐8次（T舱以上）厦航集团航班

即可成为 白鹭银卡贵宾

备注：

1.此活动需要提前在厦门航空官网、APP和微信公众号等官方渠道报名参加。

2.此活动适用于2022年1月1日（含）之后入会的白鹭普卡会员，其他普卡报名后仅可享受优惠券礼包。

3.厦航集团航班指航班代号为MF/NS/RY且由厦航集团实际承运的航班。

4.机票优惠券于报名时即赠送至白鹭会员账户，其他奖励均在任务完成的7个工作日内发放至账户，进阶奖励积分不可用于贵宾定保级，积分有效期至奖励次年的12月31日。

5.贵宾休息室券仅限用于厦航集团自营国内休息室，您可通过“厦门航空APP-我的-我的卡券”查看贵宾休息室券和机票优惠券具体使用规则。

6.白鹭银卡有效期1年，可享每年5次免费升商务舱机会、厦航集团自营休息室、优先值机、优先登机、行李优先、免费行李额、生日积分双倍累的贵宾权益，服务项目规则详见白鹭会员手册。

扫码立即报名

立即报名

MYCLUB
明 宇 会

厦门航空XIAMENAIR

白鹭相伴 旅遇明宇

年度盛典，狂欢来袭

立即参与

厦门航空 × L'UNICO意大利餐厅

联合推出 三重福利

邀您享受意料中的美味

查看详情

厦门航空XIAMENAIR × L'UNICO

厦门航空XIAMENAIR

Steak House
狼群斯
Salute the cooperation

厦门航空 x 狼群斯

联合推出三重福利

贵宾折扣、积分同累、限时加赠

邀您一品经典牛扒皇的奢华况味

世界十大牛排馆
PETER LUGER大厨掌勺

经典美式排酸
& 专业干式熟成

查看详情

From Newyork Est.2012

最具国际风范奖 | 携程美食林臻选 | 大众点评五星品牌 | 厦门TOP餐厅

一卡在手 出行无忧
新户办兴业厦航联名信用卡
领3000积分
和价值600元优惠券
兴业银行
INDUSTRIAL BANK CO.,LTD.
厦门分行
×
厦门航空XIAMENAIR
查看详情

厦门航空 XIAMENAIR

河北航空 HEBEI AIRLINES

江西航空 JIANGXI AIR

白鹭积分当钱花

机场结账立享7折

兴味十足 一游未尽

拥有美食天堂之称的北京大兴国际机场，
您打卡了吗？
无论是地道的北京味儿，还是正宗的川味，
亦或是东南亚美食体验，甚至冰爽醇香的奶茶，
北京大兴机场餐饮商户可白鹭积分结账，
2022年12月31日前，可享7折尝美食！

近千商户 积分购物

当您在厦门、福州、成都等
全国50余家机场1000余家商户
尝美食、逛好物、逛书店等
均可白鹭积分结账，
2022年12月31日前，可享7折购物！

点此查看具体商家

使用方式

出示厦航APP电子钱包积分消费二维码

扫码兑换

输入交易密码

使用方式：扫码

登录

结账

确认

温馨提示：活动期间白鹭积分结账
单日最高抵扣100000积分。

厦门航空 XIAMENAIR | 河北航空 HEBEI AIRLINES | 江西航空 JIANGXI AIR

白鹭尊师卡10重礼遇
感恩全国教师

谆谆教诲，殷殷恩情！
丝丝牵挂，深深祝福！

厦航集团向全国所有教师推出**“白鹭尊师卡”**，尊享**10重专属礼遇**，感恩教师们的辛勤与付出！

- **领卡礼** 首次认证领卡赠送 **1000** 积分
- **升舱礼** **免费升商务舱**机会**2 次/年**
- **积分礼** 乘机享 **5%** 额外积分奖励
- **延期礼** 积分有效期额外**延长 1 年**
- **购票礼** 赠送机票折扣 **200 元**礼包
- **退票礼** 赠送机票退票 **200 元**礼包
- **改票礼** 赠送机票变更 **200 元**礼包
- **优惠礼** 赠送服务优惠 **200 元**礼包
- **商城礼** 赠送集团商城 **200 元**礼包
- **酒店礼** 享受酒店**房费优惠**权益

扫码认证领取白鹭尊师卡

办理流程

1. 登陆/注册厦航白鹭会员并进行实名认证。
2. 填写教师资格信息并上传证件照片。
3. 提交认证并等待认证结果。

活动规则

1.参与活动前请您认真核实申请资料，确保证件真实有效，提交信息与证件信息一致。

2.每次提交申请后，我们将在10个工作日内以短信、邮件的方式告知您认证结果，请注意查收。

3.通过认证的全国教师将成为厦航白鹭尊师卡会员，有效期自认证通过后1年有效。

4.在白鹭尊师卡有效期1年内，乘机累积达5000定级积分或4个定级航段，即可延续1年白鹭尊师卡，若未达标转为白鹭普卡。

5.白鹭尊师卡会员在有效期内仍适用常规白鹭贵宾的定保级规则，定级为贵宾会员后，白鹭尊师卡有效期内的服务权益不受影响。

6.白鹭尊师卡会员认证成功，可通过“厦门航空APP-白鹭俱乐部-我的特权-尊师卡礼包”查看服务权益和使用规则。

7.白鹭尊师卡会员不发放实体卡，可通过“厦门航空APP-白鹭俱乐部-电子会员卡”查看电子卡样。

8.升舱礼仅限白鹭尊师卡购买厦航集团承运航班经济舱全票价Y舱，有效期内每年（自升级之日起每12个月为1年）最多可享受2次免费升商务舱、河北航乐享经济舱、江西航精品经济舱的机会。

9.每年赠送的礼包额度和数量因认证时间的不同可能存在权益的变动，具体以账户中领取的礼包为准。

10.厦航将保留追溯信息准确性的权益，若出现资料不符合实际等异常情况，我们将取消已认证身份，在此期间您的服务权益将受到影响。

11.如有其他问题，请咨询95557。

厦航集团白鹭尊医卡
10重礼遇致敬全国医务

尊医敬医，我们在行动。
厦航集团 **向全国所有在职医务人员** 推出“白鹭尊医卡”
尊享10重专属礼遇，感恩你们的付出和奉献

- **领卡礼** | 首次认证领卡赠送**1000积分**
- **积分礼** | 乘机享**5%**额外积分奖励
- **优先礼** | **优先进线**厦航集团服务热线95557
- **优惠礼** | 赠送服务优惠**200元**礼包
- **跨界礼** | 赠送跨界品牌专享折扣好礼
- **升级礼** | **免费升商务舱**机会**2次/年**
- **延期礼** | 积分有效期额外**延长1年**
- **折扣礼** | 赠送机票折扣**200元**礼包
- **商城礼** | 赠送厦航集团商城**200元**礼包
- **体验礼** | 匹配联合品牌体验会员权益

办理流程

1.登陆/注册厦航白鹭会员并进行实名认证。
2.填写医务人员信息并上传执业证书照片，执业证书以国家卫健委官网认证为准。
3.提交审核并等待审核结果。

活动规则

1.白鹭尊医卡适用于全国具备执业资格证书的医务人员，执业资格证书以国家卫健委官网登记注册信息为准，活动参与前请确认符合活动参与条件，相关信息查询地址如下：
卫健委医生执业注册信息查询：
http://zgcx.nhc.gov.cn:9090/doctor
卫健委护士执业注册信息查询：
http://zgcx.nhc.gov.cn:9090/nurse

2.参与活动前请您认真核实申请资料，确保证件真实有效，提交信息与证件信息一致。

3.每次提交申请后，我们将于10个工作日内完成审核，成功通过审核的会员将以短信或邮件通知。

4.通过审核的全国在职医务人员将成为厦航白鹭尊医卡会员，有效期自审核通过后1年有效。

5.在白鹭尊医卡有效期1年内，乘机累积达5000定级积分或4个定级航段的核定标准，即可续发1年白鹭尊医卡，若未达标即为白鹭普卡。

6.白鹭尊医卡会员在有效期内仍适用常规白鹭贵宾的定保级规则，定级为贵宾会员后，白鹭尊医卡有效期内的服务权益不受影响。

7.白鹭驰援卡会员认证办理白鹭尊医卡，服务权益不可累加享受，仅享受白鹭驰援卡服务权益。

8.升舱礼仅限白鹭尊医卡购买厦航集团承运航班经济舱全票价Y舱，有效期内每年（自升级之日起每12个月为1年）最多可享受2次免费升商务舱、河北航乐享经济舱、江西航精品经济舱的机会。

9.白鹭尊医卡会员认证成功，可通过“厦门航空APP-白鹭俱乐部-我的特权-尊医卡礼包”查看服务权益和使用规则。

10.白鹭尊医卡会员不发放实体卡，可通过“厦门航空APP-白鹭俱乐部-电子会员卡”查看电子卡样。

11.跨界礼与体验礼因认证时间的不同可能存在合作伙伴权益的变动，具体以账户中领取的礼包为准。

12.厦航将保留追溯信息准确性的权利，若出现资料造假等异常情况，我们将第一时间取消已认证身份，在此期间您的服务权益将受到影响，并保留追究法律责任的权力。

13.如有其它问题，请咨询95557。

扫码认证领取白鹭尊医卡

厦航集团南强兴鹭卡

10重礼遇赠厦大校友

春风又绿芙蓉岸，厦大待你归

白鹭振翅迎风起，厦航伴你行

厦航集团向所有厦门大学校友推出“南强兴鹭卡”

尊享10重专属礼遇！共贺百年校庆，再续百年征程！

扫码认证领取南强兴鹭卡

领卡礼

首次认证领卡赠送500积分

升舱礼

免费升商务舱机会2次/年

积分礼

乘机享5%额外积分奖励

延期礼

积分有效期额外延长1年

酒店礼

享受酒店房费优惠权益

购票礼

赠送机票折扣100元礼包

退票礼

赠送机票退票100元礼包

改票礼

赠送机票变更100元礼包

优惠礼

赠送服务优惠100元礼包

商城礼

赠送集团商城100元礼包

Travel 悦旅

新疆：从画中来，也从童话中来

新疆：从画中来，也从童话中来

编撰 _ 许凌馨　　图片提供 _ 厦航国旅白鹭摄影俱乐部

冬天的新疆，是西北的冬日童话，是雪域的壮丽史诗，它美得纯粹静谧、大气磅礴。

摄影 _ 曾若虹

新疆的美，有着 166 万平方公里的可能。草原与荒漠共生，雪岭与戈壁相邻，只有踏上这片土地，你才知道造物主有多偏心。辽阔丰富的地域让这里并存着生机与萧瑟，无一处不是风景，无一时不让人心动。而世人也热衷于延续这份偏心，将太多浓烈的夸奖给了新疆，特别是给了新疆的春夏秋。而今天，我更愿意写写新疆的冬，这个寒冷而绵长的季节，却蕴藏着最纯净且惊艳的美景。

新疆的美需要营业一年四季，我知道春日的新疆山花烂漫，艳冠群芳；我知道盛夏新疆的绿草如茵，野花似锦；我也知道深秋的北疆层林尽染，五彩斑斓；而新疆的冬，堆峦叠嶂峰奇绝，银装素裹玉镶嵌，这片土地即使是冬天也依然满腔热情地展示自己的美。喀纳斯河如玉带般在冰川雪岭下蜿蜒而过，阳光在晨雾弥漫的禾木村雪地上泛起耀眼的波光。巍峨雪山在苍茫天空的映照下显得更为寂寥，幽静的森林被大雪披上了纯净的白，天鹅在没有结冰的湖面边歌边咏，一个转身还能在雪地偶遇撒欢的马群。没了春夏秋的斑斓色彩，这个黑白分明的世界如同一幅水墨画，也多了些绝美的意境。

摄影 _ 施平

伊宁天鹅湖：生机无限的冬日童话

天鹅湖整个冬季都不结冰，为天鹅的栖息创造了条件，每年 10 月初至次年 4 月，大批的天鹅从巴音布鲁克草原迁徙而来。天鹅在地下温泉所形成的天然湖泊上优雅地游戈，清澈宁静的水面上升起袅袅薄雾，湖畔小树和芦花上的雾淞被绚烂的朝阳染成一片金色，那种朦胧缥缈的景象令人有恍若置身世外之感。

摄影 _ 王晓玲

布伦口白沙湖：雪山与湖水热烈相恋

白沙湖原是木吉河、布伦口河和康西瓦河的交汇处，后人工筑起堤坝，拦蓄三条河的河水，形成了一个面积 44 平方公里的高原人工水库。白沙山洁白柔和，就好像白色的绫罗绸缎散落在远方，清澈见底的湖水映着素洁沙山和沉睡雪山的倒影，山光水映、上下一色，恬静如镜、亦幻亦真。

摄影 _ 康云萍

摄影 _ 曾若虹

摄影 _ 康云萍

那拉提草原：草原不止一面

那拉提大草原是无数人心中的绿色胜境，而当瑟瑟寒风中绿意尽数褪去时，却也别有一番冬日韵味。辽阔草原、苍茫天地，缤纷色彩被封印，群峰依旧巍峨，牧家依然宁静，晴日间可观银装素裹妖娆，云雾里可赏水墨风光旖旎。当雪缓缓飘落那拉提，白占领绿的地盘，冬天的美才宣告拉开序幕。

木吉火山口：冰与火之歌在冬日奏响

木吉火山口被称为帕米尔之眼”一千五百年前火山在这里喷发，历经千百年的光阴和风霜，奔腾的熔浆与冰冷的湖川融合，打造出边境线上这片冰火幻境。广阔的大地上相间分布着冰川、岩石与湖泊，层层叠叠、圈圈圆圆，像极了大地的眼睛。在荒无人烟的帕米尔高原上，大自然用它自己的力量，绘制出一幅色彩斑斓的画卷。

十八罗汉峰：银装罗汉的千年守护

十八罗汉峰一字排开，一座座山峦巍然屹立，山峰上的积雪终年不化，雪山连绵起伏数百公里。银装素裹的顶峰严阵以待守护着木吉火山群，与这被火山岩浆烧灼的大地遥遥相望。有机会的话可以住在木吉乡的牧民家里，在此等候一场帕米尔高原的日出日落。

慕士塔格峰：帕米尔高原“冰山之父”

慕士塔格峰地处塔里木盆地西部边缘，山上积雪终年不化，冰珠闪烁，如同一位须发皆白的老父，当地人称之为“慕士塔格阿塔”，意思是“冰山之父”。山间悬挂着条条银光闪闪的冰川极为壮观，周遭散发着“千山鸟飞绝，万径人踪灭”的清冷气质。

摄影 _ 曾若虹

摄影 _ 郭建成

巴音布鲁克草原：“九曲十八弯”的九日同耀

巴音布鲁克草原上蜿蜒的开都河素有“九曲十八弯”的美称，这里是电影《飞驰人生》的取景地。落日时分，当满天霞光洒落河面，来到山顶的观景台向西远眺，开都河中缓缓流淌的是璀璨的阳光碎片，天边仿佛悬挂着九个太阳，每一弯都倒映着火红的夕阳。冬日的九曲十八弯银装素裹，连绵的雪山与白雪覆盖的河床相映成趣，犹如童话一般。

厦 门 航 空 相 关 航 线 信 息

航程	时刻（当地时间）	航班号	班 期
北京 – 乌鲁木齐	北京 14:45　乌鲁木齐 19:00	MF8255	每日一班
乌鲁木齐 – 北京	乌鲁木齐 20:00　北京 00:05(+1)	MF8256	每日一班
厦门 – 乌鲁木齐	厦门 06:45　乌鲁木齐 14:55	MF8275	每日一班
乌鲁木齐 – 厦门	乌鲁木齐 16:25　厦门 23:55	MF8276	每日一班

航班信息仅供参考，详情请咨询 95557

禾木村：神的自留地

禾木村的冬天，同样美不胜收。村庄静静地坐落在开阔的大地上，炊烟在清晨冉冉升起，屋顶逐渐被白色的烟雾包裹，浅浅淡淡地若隐若现。烟雾随风飘动，夹杂着零零碎碎的小雪花，这份空灵成就了世间绝美的画面，简直是上天在造物时的神来之笔了。

摄影 _ 陈亨长

Taste 品味

10 月 30 日起，航班有这些变化

10 月 30 日起，航班有这些变化

这个冬天，飞向滑雪胜地

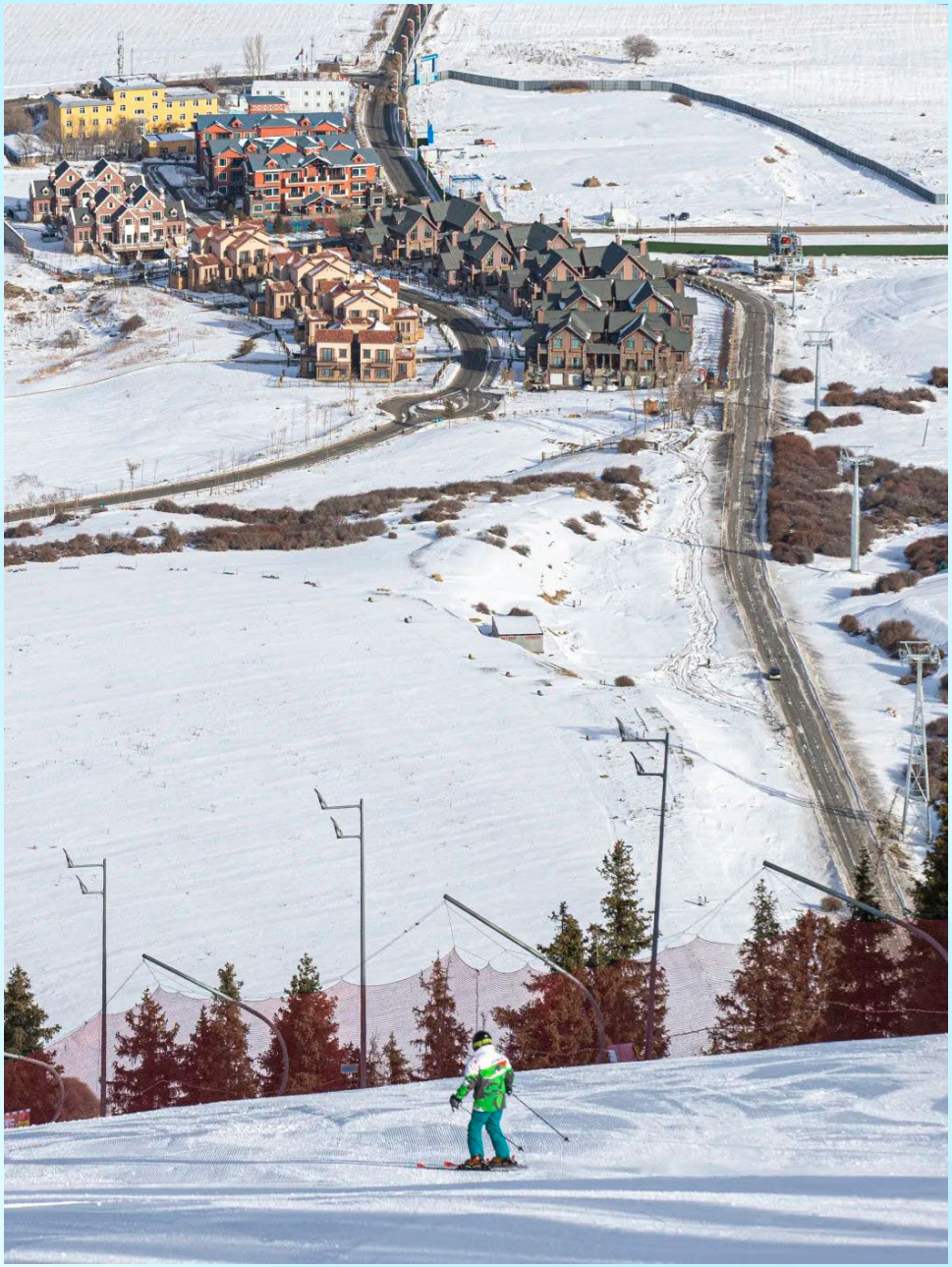

天然粉雪、超长雪期，

新疆绝对是滑雪爱好者的天堂。

丝绸之路滑雪场距离

乌鲁木齐 市区约 1 小时车程，

在这里畅享雪上的速度与激情！

航线	价格（不含税）
银川 – 乌鲁木齐	¥430
天津 – 乌鲁木齐	¥560
长沙 – 乌鲁木齐	¥880
北京大兴 – 乌鲁木齐	¥1720

机票价格请以实际查询为准

这个冬天，飞向塞上湖城

巍峨的贺兰山、奔腾的黄河水，

造就了塞上湖城—银川。

“一半沙漠，一半绿洲”是这座城市的面纱，

掀开面纱后，你会发现

珍贵的西夏文化、多彩的民族风情，

更是这座城市的灵魂所在！

航线	价格（不含税）
洛阳 – 银川	¥430
长沙 – 银川	¥490
重庆 – 银川	¥520
厦门 – 银川	¥940
北京大兴 – 银川	¥1030

机票价格请以实际查询为准

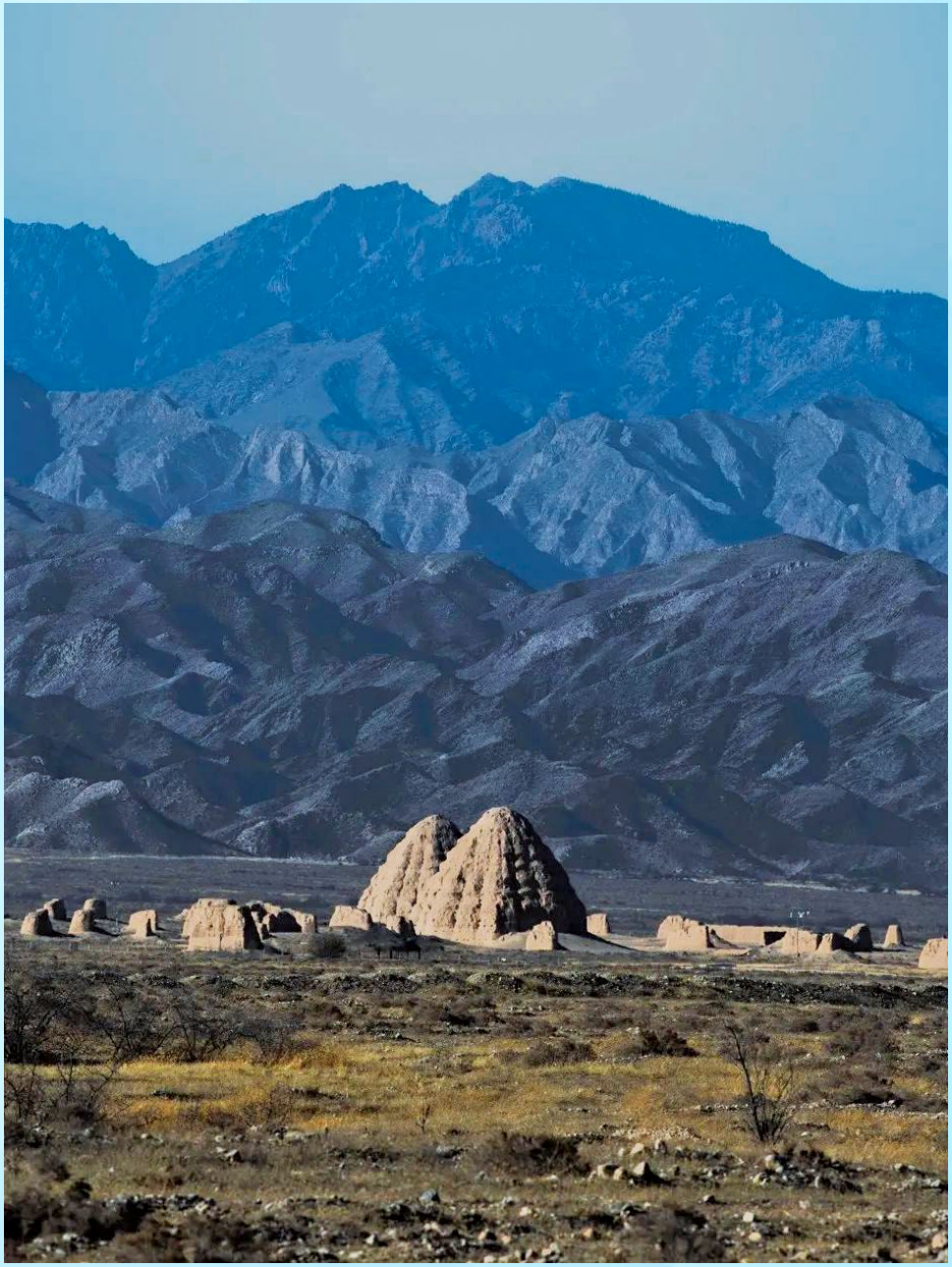

这个冬天，飞向宜人宜宾

长江首城，宜人 宜宾，

这里有仙气飘飘的云山竹海，

这里有气势磅礴的奇特石海、

这里有古色古香的临河小镇、

这里有芳香浓郁的五粮美酒…

这个冬天，飞向奉天古都

“一朝发祥地，两代帝王都”，

在沈阳 故宫，聆听岁月的低语，

在老北市，体验热闹的市井生活，

在西塔，品尝琳琅的朝鲜族美食。

泡澡堂、尝鸡架、逛博物馆……

感受奉天古都的多样魅力 ~

航线	价格（不含税）
南京 – 沈阳	¥380
青岛 – 沈阳	¥410
长沙 – 沈阳	¥420
连云港 – 沈阳	¥450
福州 – 沈阳	¥590
厦门 – 沈阳	¥750

机票价格请以实际查询为准

这个冬天，飞向浪漫之都

坐上黄绿相间的铁皮火车，

听轨道发出“咣当咣当”的声音，

坐在渔人码头的长凳上，

看海鸥在湛蓝的大海上翩飞，

感受 大连 的独有浪漫。

航线	价格（不含税）
南京 – 大连	¥220
济南 – 大连	¥360
杭州 – 大连	¥880
扬州 – 大连	¥410
郑州 – 大连	¥410

机票价格请以实际查询为准

点击极速购票

News 新事

世界八强！厦航荣获 APEX2023 世界级航空公司大奖

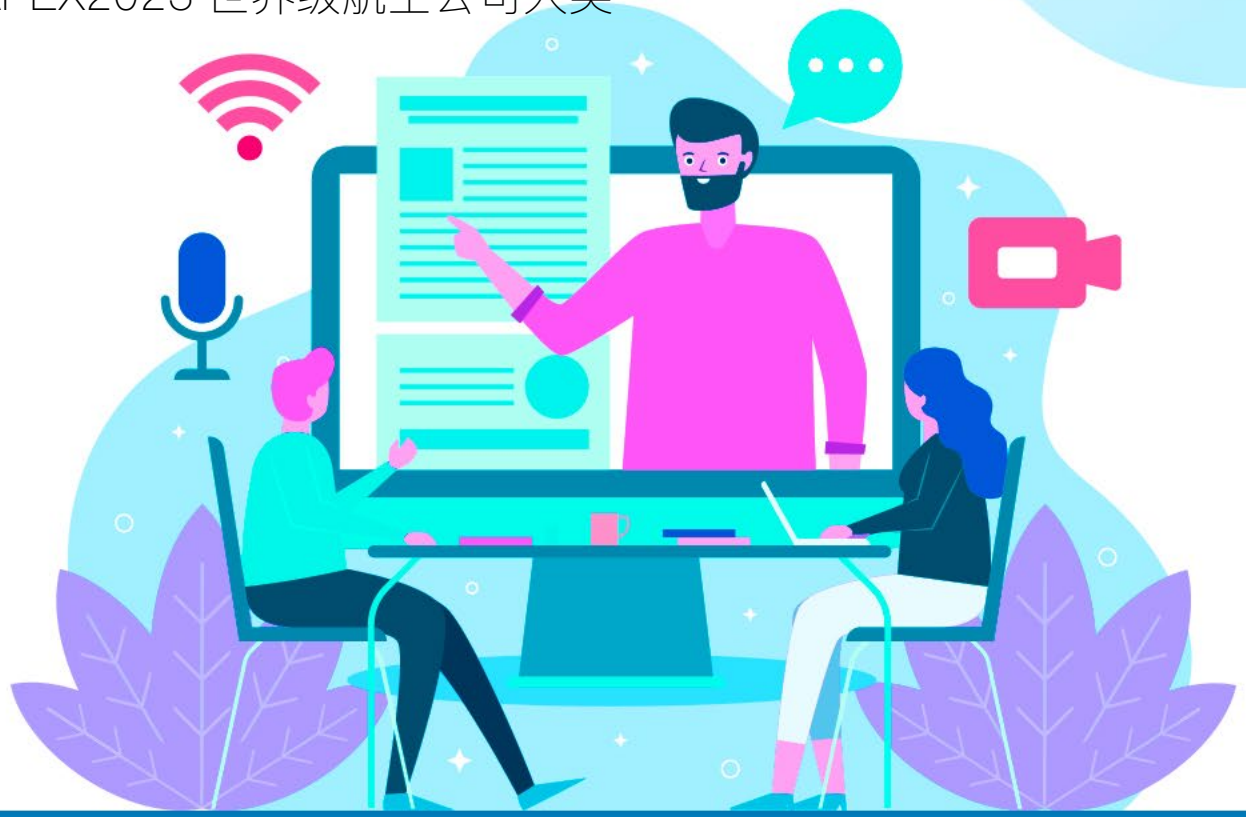

世界八强！厦航荣获 APEX2023 世界级航空公司大奖

10 月 27 日，APEX（世界航空旅客体验协会）第 43 周年全球年会上，公布了 2023 年五星级国际航空公司、全球“世界级航空公司”大奖等多个全球航空公司奖项的评定结果。厦航不但连续第三年荣获五星级国际航空公司，还斩获全场最重磅奖项——世界级航空公司大奖（WORLD CLASS award），该奖项在全球范围内仅颁发给 8 家航空公司，除了厦航，还有阿联酋航空、新加坡航空、日本航空、卡塔尔航空、荷兰皇家航空、沙特航空、土耳其航空。厦航成为首家通过世界顶尖机构认证，跻身“世界八强”的中国航司。

厦航式服务 斩获金字塔尖大奖

APEX 是一家由世界领先的航空公司、行业供应商，主要媒体集团和航空业相关领导者组成的国际性非营利会员贸易组织，多年来一直致力于评估航空公司的服务质量并提升乘客体验。世界级航空公司大奖是 APEX 颁发的含金量最高的奖项，它综合考量航司在安全、防疫、可持续发展、客舱服务等多个维度的表现，结合专业服务审计员实际搭乘航班的体验评出结果。

今年8月底，负责考核厦航的审计员搭乘了厦航多段包含中短、精品、洲际航程，体验了厦航头等舱、商务舱、经济舱不同舱位的服务。“厦航对可持续发展的坚持，是本次世界级服务审计体验的亮点。”审计员说。作为全球首家支持联合国可持续发展目标的航司，厦门航空坚持以“创新、协调、绿色、开放、共享”的新发展理念为引领，积极采取行动落实可持续发展目标。不仅实现了绿色运行、绿色客舱，还在旅客中传播绿色理念，提供更环保、更可持续、更有意义的体验。同时，厦航的高端餐酒服务也给审计员留下了深刻的印象，他表示：“厦航高品质高标准高水平呈现的航空餐饮体系让我感到十分惊喜。厦航在与全球一流航司的竞技中脱颖而出，在世界舞台上赢得这项荣誉，可以说是实至名归。”

勇于创新 不断升级飞行体验

厦门航空董事长赵东表示：“世界级航空公司大奖是对厦航高品质服务的认可。我们将继续坚持高标准的服务、严要求的防疫措施和可持续负责任的运营模式，为厦航来自全球的旅客提供热情周到、安全可靠、绿色舒适的飞行体验。”

长期以来，厦门航空致力于为乘客量身定制优质的服务产品及体验，并始终将乘客安全与乘机体验放在首位。2019 年，厦航受邀出席 APEX 四十周年年会。厦航董事长赵东用英文讲述厦航践行可持续发展的故事，生动阐明中国企业坚定支持联合国可持续发展目标的立场和作为，收获热烈反响。赵东还与达美航空、捷蓝航空等全球各地顶级航空公司领导人组成 APEX 理事会，成为 APEX 有史以来首位来自中国的理事会成员。同年，厦航凭借支持联合国可持续发展目标的具体行动与优质的服务能力，获得 APEX 颁发的联合国可持续发展目标卓识远见大奖、乘客之选之中国地区最佳客舱服务和最佳餐食及酒水单项奖。

疫情之下，厦航闻令而动、冲锋在前，在关键时刻顶得住、豁得出、打得赢。2022 年 3 月 9 日，俄乌局势紧张，厦航受外交部委托，执行接返自乌克兰撤离的 249 名中国同胞安全归国；4 月 7 日，上海疫情形势严峻，厦航在不到半天的时间内累计执行 15 架次包机航班，从福州、厦门两地护送福建省首批 1700 多名医护人员驰援上海。“厦航是一个勇于担当敢于作为的中国企业，发挥了出色的表率作用，值得我们学习。”APEX 首席执行官 Joe Leader 表示。

今年以来，厦航以服务创新为驱动，寻求在新市场格局中实现变革与突破。首飞碳中和航班，以实际行动打造绿色清新飞行，传递绿色可持续发展理念；国内首家推出“飞要好好吃”经济舱免费选餐服务，把“选择权”交到了最多数的旅客手中，旅客可以在航班计划起飞 6 小时前通过 APP、微信公众号线上办理选餐；国内首家携手米其林三星餐厅打造“摘星绮旅”头等舱餐酒服务，为乘客带来云端星级奢享体验；焕新升级“轻装出行 2.0”，激励更多旅客从行李减法开始，以实际行动减少飞行碳足迹，共同为地球减负；推出“天际茶道 · 茶艺文化新服务体系”，将传统茶文化与现代客舱服务相结合，向世界传播中国文化，展现中华气质……这些举动进一步打开了厦航服务的创新大门，也收获了 APEX 的肯定。

厦航鹭享

issue 105

厦门航空白鹭会员专属杂志

TOP LIFE

2022年11月号

扫一扫 开启厦航微信之旅
厦门航空微信号：xmhk95557

☆详情请拨打厦航购票服务热线 95557，
或登陆www.xiamenair.com查询。